

FSE FONDO SOCIALE EUROPEO
SICILIA 2020
PROGRAMMA OPERATIVO
per una crescita intelligente, sostenibile e solidale



Istituto Regionale Siciliano
Fernando Santi
Società Cooperativa Sociale a r.l. – Impresa Sociale
Sede regionale
Via Simone Cuccia n.45 – 90144 PALERMO
Tel. 091 7827149 - e-mail: segreteria@irsfs.it

07 OTT 2021



AVVISO N. 8/2016
PER LA REALIZZAZIONE DI PERCORSI FORMATIVI DI QUALIFICAZIONE MIRATI
AL RAFFORZAMENTO DELL'OCCUPABILITA' IN SICILIA
Programma Operativo della Regione Siciliana Fondo Sociale Europeo 2014/2020

RIAPERTURA BANDO PUBBLICO PER IL RECLUTAMENTO DI PERSONALE
DOCENTE RIVOLTO PRIORITARIAMENTE AL PERSONALE INSERITO NELL' ALBO
DEGLI OPERATORI DELLA FORMAZIONE PROFESSIONALE L.R. 24/76
DI CUI ALL'ART.5 DELLA LEGGE REGIONALE 10/2018
DA UTILIZZARE NEL PROGETTO

Progetto: Titolo/denominazione

IL FUTURO NELLE NOSTRE MANI

Area Professionale/Sotto-area Professionale

Agricoltura, silvicoltura e pesca

Codice ID Progetto 201

Graduatoria D.D.G. n. _169_ del 23.01.2017, graduatoria D.D.G. n. 7741 del 28.12.2018
e rimodulazione della graduatoria definitiva D.D.G. n. _139_ del _18 agosto 2020_

VISTO

- Il D.D.G. n. 2895 del 13/06/2016 avente per oggetto l'approvazione dell'Avviso Pubblico n. 8/2016 per la Realizzazione di percorsi formativi di qualificazione mirati al rafforzamento dell'occupabilità in Sicilia – Programma Operativo della Regione Sicilia Fondo Sociale Europeo 2014/2020;
- Il D.D.G. n. 139 del 18/08/2020, pubblicato sulla G.U.R.S. n.47 dell'11/09/2020 di approvazione rimodulazione graduatoria definitiva a valere sull' Avviso 8/2016 per la "Realizzazione di percorsi formativi di qualificazione mirati al rafforzamento dell'occupabilità in Sicilia-Fondo Sociale Europeo 2014-2020";
- Il Vademecum per l'attuazione del Programma Operativo Regione Siciliana FSE 2014-2020, versione 2 del 09/04/2019;
- Il D.D.G. n. 966 del 19/03/2013 che regola la valutazione dell'esperienza professionale e didattica dei formatori, nelle parti tuttora vigenti;
- Il D.D.G. n. 7445 del 18/12/2018 avente come oggetto il decreto di revisione ed aggiornamento dell'Albo regionale del personale docente e non docente dei corsi di formazione professionale, ai sensi del comma 2 dell'art. 5 della LR 10/2018: l'Accordo Regionale per la salvaguardia occupazionale dei lavoratori del settore della Formazione Professionale siglato tra OO.SS., Associazioni Datoriali e Amministrazione Regionale, in data 23/07/2018;

FSE FONDO SOCIALE EUROPEO
SICILIA 2020
PROGRAMMA OPERATIVO

per una crescita intelligente, sostenibile e solidale



REGIONE SICILIA
ASSESSORATO REGIONALE
DELL'ISTRUZIONE E DELLA FORMAZIONE PROFESSIONALE

FSE
Fondo Sociale Europeo

- Il DDG 193 del 12/03/2021 di aggiornamento dell'Albo Regionale degli Operatori della formazione professionale, ai sensi dell'art. 15, comma 6, della L.R. 14/12/2019 n.23;
- I DDG n. 490 del 09/10/2020 e DDG 1250 del 12/12/20 con cui è stato approvato l'aggiornamento dell'Elenco degli operatori della formazione professionale previsto dal secondo periodo del comma 2, dell'art.5, della L.R. n.10/2018;
- La L.R. 14 dicembre 2019, n. 23 "Istituzione del Sistema regionale della formazione professionale", che ha previsto, dalla data della sua entrata in vigore l'abrogazione della L.R. 6 marzo 1976 n. 24, ferma restando l'efficacia degli atti e dei provvedimenti in applicazione di quest'ultima;
- La Legge 10 luglio 2018, n. 10. -Art. 5 - Disposizioni in materia di istruzione e formazione professionale;
- Il Patto d'integrità sottoscritto tra la Regione Siciliana - Assessorato dell'Istruzione e della Formazione Professionale e Istituto Regionale Siciliano Fernando Santi con specifico riferimento all'art. 4;
- La Nota Prot. n. 1822 del 11/01/2017 dell'Assessorato dell'Istruzione e della Formazione Professionale – Dipartimento dell'Istruzione e della Formazione Professionale;
- L'art 12.1 - Riduzione del Contributo - dell'avviso 8/2016 - Mancata esperienza professionale del personale docente. "Nel caso in cui venga utilizzato personale docente le cui competenze professionali non siano coerenti con le materie oggetto di formazione, le ore realizzate non verranno riconosciute." Tali ore non verranno riconosciute né all'ente né al personale docente che non è in possesso dei titoli e delle esperienze dichiarate.

CONSIDERATO

- Che il bando di reclutamento del personale esterno è prioritariamente rivolto al personale inserito nell'albo dei formatori ad esaurimento di cui alla ex legge regionale 6 marzo 1976 n. 24 e s.m.i.;
- Che l'ente si impegna al rispetto delle indicazioni del comunicato Prot. 2702 del 27 gennaio 2021, avente ad oggetto "Avviso 8/2016 - reclutamento personale docente e non docente";
- Che l'ente si impegna al rispetto del D.D.G. n. 337 del 24 maggio 2021 Approvazione della procedura di selezione per il reclutamento del personale;
- Che l'ente si impegna, nel rispetto dell'obbligo di ricorrere prioritariamente al personale inserito nell'Albo dei formatori di cui ai punti precedenti che risulterà idoneo alla selezione, a parità di valutazione, a considerare esclusivamente in subordine eventuale altro personale che possieda profilo in linea a quanto previsto nel presente bando;
- Che codesto ente in data 08/09/2021 pubblicava giusto bando pubblico per il reclutamento di personale docente rivolto prioritariamente al personale inserito nell'albo degli operatori della formazione professionale l.r. 24/76;
- Che alla data del 23/09/2021 non sono pervenute candidature di docenti iscritti al suddetto albo o in possesso dei requisiti richiesti, per cui si rende necessario procedere a una riapertura del bando pubblico.

EMANA

Il presente bando per l'individuazione di personale docente, con specifica esperienza professionale come da tabella seguente, da impegnare nei percorsi approvati e finanziati nell'ambito dell'Avviso pubblico n. 8/2016 per la realizzazione di percorsi formativi di qualificazione mirati al rafforzamento dell'occupabilità in Sicilia - Programma Operativo della Regione Sicilia Fondo Sociale Europeo 2014/2020 - pubblicato con D.D.G. n. 139 del 18 agosto 2020, per la sede di: **PALERMO (PA)**.



REGIONE SICILIA
ASSESSORATO REGIONALE
DELL'ISTRUZIONE E DELLA FORMAZIONE PROFESSIONALE



ARTICOLO 1. REQUISITI GENERALI DI ACCESSO

Per l'ammissione alla selezione gli interessati dovranno possedere alla data di scadenza per la presentazione della domanda, i seguenti requisiti generali:

- Essere cittadino italiano o di uno Stato facente parte della Comunità Europea;
- Essere iscritto nelle liste elettorali di un Comune dello Stato di appartenenza
- Essere in regime di godimento dei diritti politici nello stato di appartenenza;
- Non aver riportato condanne penali;
- Non aver procedimenti penali in corso;
- Non essere stato escluso dall'elettorato politico attivo, destituito o dispensato da un impegno presso una Pubblica Amministrazione per persistente insufficiente rendimento;
- Non essere stato dichiarato decaduto da un impegno statale ai sensi dell'art. 127, primo comma, lettera d), nelle posizioni concernenti lo Statuto degli impiegati civili dello Stato approvato con decreto del Presidente della Repubblica 10 gennaio 1957 n. 3;
- Di aver preso visione del bando, di essere a conoscenza e di accettare tutte le prescrizioni e condizioni previste dal medesimo.

ARTICOLO 2. POSIZIONI DISPONIBILI

1. È indetta una selezione pubblica per l'assunzione con contratto di lavoro subordinato secondo il CCNL FP ultimo vigente e/o contratti di prestazione professionale individuale e di altre tipologie previste dalla vigente normativa, del personale da impegnare per la realizzazione dei percorsi formativi di cui alle tabelle seguenti.

2. L'elenco dell'organico richiesto e/o dei moduli, presenti nella tabella è consultabile anche sul sito dell'Ente gestore all'indirizzo: <http://www.irsfs.it> dal quale è possibile scaricare la modulistica per la partecipazione al bando.

3. L'Istituto Regionale Siciliano Fernando Santi nel rispetto della qualità formativa proposta per il personale docente, ammetterà al colloquio esclusivamente i partecipanti con i requisiti minimi e le cui competenze professionali siano coerenti con le materie e/o gli incarichi oggetto di formazione, ai sensi dell'art. 12 lettera III e lettera VII dell'avviso 8/2016 come previsto dal DDG 966 del 19/03/2013.

4. Pertanto, gli aspiranti candidati, al momento della presentazione della domanda, dovranno:

- Autocertificare gli anni di comprovata esperienza didattica e professionale per i moduli così come previsto dagli allegati facenti parte integrante del presente bando pubblico;
- Autovalutare le certificate competenze didattico-professionali adeguate e coerenti con i moduli formativi per i quali si candideranno ed a produrne la documentazione a richiesta dell'Ente;

I moduli formativi oggetto di docenza sono:

PERSONALE DOCENTE
LIVELLO CCNL 3.1 FORMATORE
ADDETTO ALLA SISTEMAZIONE E ALLA MANUTENZIONE AREE VERDI
SEDE -EDIZIONE
PALERMO(PA)
CS 916 ED.1649

FSE FONDO SOCIALE EUROPEO
SICILIA 2020
 PROGRAMMA OPERATIVO

per una crescita intelligente, sostenibile e solidale



REGIONE SICILIA
 ASSESSORATO REGIONALE
 DELL'ISTRUZIONE E DELLA FORMAZIONE PROFESSIONALE

FSE
 Fondo Sociale Europeo

Modulo formativo	Ore	FASCIA
		Fascia professionale di cui al Vademecum PO FSE 2014/2020 • Sez. UCS A: Esperienza didattica e/o professionale pari almeno a 10 anni; B: Esperienza didattica e/o professionale pari almeno a 5 anni; C: Esperienza didattica e/o professionale inferiore a 5 anni
Elementi di biologia vegetale	30	A
Strategie di sopravvivenza delle piante	30	A
Introduzione ai gruppi della florula dei giardini	30	A
Categorie di piante e principali esigenze colturali	40	A
Tipologia di spazi verdi e tipi di impianto	30	A
Esigenze idriche e sistemi di irrigazione	30	A
Esigenze nutritive e concimazione	30	A
Potatura e forme di allevamento in coltura	30	A
Propagazione delle piante	30	A
Avversità parassitaria e difesa delle principali specie vegetali	30	A
Sicurezza e salute in agricoltura	40	A
Totale moduli aula	360	

Durata complessiva del corso: 600

ARTICOLO 3. CRITERI DI VALUTAZIONE

La valutazione per l'ammissibilità delle candidature sarà effettuata da una Commissione appositamente nominata dall'ente e composta da tre membri che si occuperà di accertare i prerequisiti di ingresso dei candidati, la conformità della documentazione allegata alla domanda e dell'auto-attribuzione dei punteggi, fino all'attribuzione di un massimo di punti 100 attribuiti come da tabella seguente "Criteri di valutazione personale non docente".

FSE FONDO SOCIALE EUROPEO
SICILIA 2020
PROGRAMMA OPERATIVO

per una crescita intelligente, sostenibile e solidale



REGIONE SICILIA
ASSESSORATO REGIONALE
DELL'ISTRUZIONE E DELLA FORMAZIONE PROFESSIONALE



		Punteggio	Punteggio massimo	Note
Laurea triennale inerente al modulo oggetto di candidatura		5	5	
Laurea V.O., laurea magistrale o specialistica inerente Al modulo oggetto di candidatura	Voto da 66 a 80	5	10	Il punteggio della Laurea verrà considerato una sola volta (se il candidato possiede sia la Laurea triennale che la specialistica verrà considerato solo il titolo superiore)
	Voto da 81 a 95	6		
	Voto da 96 a 105	8		
	Voto da 106 a 110 e lode	10		
Attestazioni e certificazioni inerenti il profilo (max 5 fra attestati e qualificazioni)		1	5	1 punto per ciascun attestato/certificazione
Esperienza didattica pertinente		1	10	1 punto per ogni anno
Esperienza didattica pregressa con l'Istituto Regionale Siciliano Fernando Santi		1	5	1 punto per ogni anno formativo
Esperienza professionale pertinente con il modulo oggetto della candidatura		2	20	1 punto per ogni anno
Colloquio con commissione esaminatrice		45	45	
TOTALE			100	

A seguito della verifica del possesso dei requisiti minimi di ammissione, anche nel rispetto delle declaratorie del CCNL Formazione Professionale vigente, la commissione procederà a valutazione comparativa tenendo in particolare conto la coerenza tra le candidature presentate e le competenze richieste dai singoli moduli elencati nel presente avviso e procedendo a comparazione, delle esperienze possedute e dei curricula in funzione di quanto dichiarato dai candidati ai sensi dell'art. 47 del DPR 445/2000.

L'Istituto si impegna, a parità di valori, altresì, ad osservare l'obbligo di ricorrere prioritariamente al personale inserito all'Albo Regionale di cui D.D.G. n. 1768 del 10/07/2020 e s.m.i. , e in subordine, ai candidati iscritti all'Elenco Regionale di cui al D.D.G. 4292/2019 del 08/08/2019 e s.m.i.

I requisiti indicati sono da intendersi quali requisiti minimi per l'accesso alla procedura selettiva che avverrà mediante valutazione dei curricula e svolgimento di un colloquio a carattere conoscitivo e motivazionale, volto ad approfondire le informazioni curriculari, l'esperienza didattica e professionale dichiarata e a verificare il grado motivazionale.



REGIONE SICILIA
ASSESSORATO REGIONALE
DELL'ISTRUZIONE E DELLA FORMAZIONE PROFESSIONALE

FSE
Fondo Sociale Europeo

ARTICOLO 4. TERMINE E MODALITA' DI PRESENTAZIONE DELLE DOMANDE

4.1 Modulistica istanza di partecipazione

I soggetti interessati a proporre la propria candidatura, dovranno:

- Compilare e trasmettere l'istanza di partecipazione Allegato A, Domanda di partecipazione, redatta sul modello previsto, debitamente compilata con le modalità dettagliate a seguire
- Compilare e trasmettere la scheda Allegato B - Scheda di autovalutazione dei titoli, redatta sul modello previsto, debitamente compilata con le modalità dettagliate a seguire
- Compilare e trasmettere allegato - Informativa trattamento dei dati personali, redatto sul modello previsto, debitamente compilato

con l'ulteriore documentazione che segue:

- Curriculum vitae, in formato Europeo (EUROPASS) datato e sottoscritto da cui si possano evincere gli anni di esperienza didattica e professionale, per l'attribuzione del punteggio. Al curriculum potranno essere allegate eventuali certificazioni utili a documentare l'esperienza e/competenza del candidato;
- Copia del titolo di studio;
- Informativa trattamento dei dati personali ai sensi del GDPR 2016/679 regolarmente sottoscritta, allegata al presente Bando;
- Copia Documento di riconoscimento in corso di validità e codice fiscale;
- Copia eventuale iscrizione all'Albo dei formatori di cui al D. D.G. n. 1768 del 10/07 /2020;
- Copia eventuale iscrizione all'Elenco Regionale di cui al D. D.G. n. 4292 del 08/08/2019;
- Copia Attribuzione partita iva o autocertificazione per i professionisti titolari.

1. L'autentica della firma per l'istanza e curriculum vitae può essere effettuata ai sensi del DPR 28 dicembre 2000 n.445, ossia allegando copia di un documento d'identità chiaro e leggibile del soggetto firmatario.

2. L'ente non si assume responsabilità per eventuali ritardi o disagi inerenti la consegna. La Commissione prenderà in esame esclusivamente le domande inviate entro il termine indicato, non saranno valutate le istanze incomplete o prive di autorizzazione al trattamento dei dati.

4.2 Termini e modalità di presentazione istanze

3. La domanda di candidatura dovrà essere inviata: a mezzo posta elettronica certificata al seguente indirizzo: irsfs@pec, dovrà pervenire pena inammissibilità, entro il 18 ottobre 2021.

La pec dovrà contenere nell'oggetto la seguente dicitura: "COGNOME_NOME" - "EDIZIONE .." "SEDE ..".

L'ente declina qualsiasi responsabilità per le istanze pervenute oltre il termine indicato nell'Avviso.

Il rispetto del termine di presentazione delle domande avverrà mediante verifica della data e dell'orario di ricezione.

Saranno escluse le richieste pervenute con altri mezzi o presentate oltre la data di scadenza.

4. Non saranno considerate valide le domande di partecipazione nei seguenti casi:

- mancanza della documentazione richiesta;
- documentazione richiesta non sottoscritta con firma autografa;
- compilazione della domanda con modelli difforni da quelli allegati al presente bando;
- non riportante in oggetto il riferimento alla Sede Formativa e relativa Edizione/i corsuale/i;
- copia di documenti non in corso di validità;
- Pervenute con altri mezzi o fuori termine;
- Curriculum non in formato Europass, e/o sprovvisto di autorizzazione al trattamento dati;



5. I titoli, si specifica, saranno valutati in rapporto all'incarico da ricoprire, pertanto non saranno valutati se non ritenuti coerenti con la funzione richiesta. Il punteggio, di per sé, non produrrà l'assegnazione automatica dell'incarico, infatti, in presenza di domande plurime verrà assegnata la funzione più congruente con il titolo di studio e le esperienze didattiche e professionali maturate, fermo restando i requisiti minimi richiesti.

6. Nel corso del colloquio individuale, finalizzato a valutare più approfonditamente l'idoneità del candidato, saranno in particolare, analizzate le seguenti aree:

- ADATTABILITA' ALLA PROFESSIONE;
- POTENZIALITA' EMPATICA CON GRUPPI;
- COERENZA DEL PROFILO PROFESSIONALE E DELLE ESPERIENZE;

7. Eventuali domande pervenute oltre la scadenza saranno escluse ed inserite in un elenco costituito presso l'ente cosiddetto "long list" a cui fare riferimento nella eventualità in cui le candidature pervenute non risultino tali da soddisfare le esigenze di organico anche durante lo svolgimento delle attività previste dall'Avviso per la sede formativa indicata.

4.3 Attribuzione punteggi

8. I dati forniti dai candidati, su cui saranno calcolati i punteggi previsti per i criteri di valutazione sopra indicati, saranno oggetto di verifica da parte dell'Istituto Regionale Siciliano Fernando Santi ricorrendo sia alle informazioni presenti nella documentazione allegata che ad eventuali richieste di integrazioni documentali.

Pertanto dell'Ente Gestore ha la facoltà di richiedere ulteriore e necessaria documentazione e/o copia autentica delle certificazioni e/o attestazioni dichiarate nel curriculum vitae per l'attestazione della correttezza dei dati ed informazioni fornite. A fronte di dati non veritieri, il punteggio assegnato sarà sempre quello minimo (0).

9. L'Istituto Regionale Siciliano Fernando Santi con il presente bando di selezione non assume alcun obbligo nei confronti dei candidati.

Gli obblighi saranno quelli assunti a partire dalla sottoscrizione dei contratti.

4.4 Facoltà dell'Ente

L'Istituto Regionale Siciliano Fernando Santi inoltre, si riserva di non affidare l'incarico, anche in presenza di personale idoneo selezionato, qualora, a suo insindacabile giudizio, l'ente decida, per qualsivoglia motivo, di ricorrere a personale interno all'Ente, sempre nel rispetto del raggiungimento degli obiettivi fissati nel progetto esecutivo. Si riserva, altresì, di non procedere all'affidamento degli incarichi o di revocarli anticipatamente e senza preavviso ed indennità di sorta per fatti e/o motivi organizzativi, tecnico operativi e finanziari che impongano la mancata attivazione, l'annullamento del progetto o parte di esso o l'interruzione del percorso formativo non dovuta alla propria volontà.

4.5 Colloqui e prova pratica

Il calendario dei colloqui sarà comunicato sul sito <http://www.irsfs.it> l'eventuale assenza nella giornata del colloquio da parte del candidato corrisponderà a rinuncia alla selezione.



REGIONE SICILIA
ASSESSORATO REGIONALE
DELL'ISTRUZIONE E DELLA FORMAZIONE PROFESSIONALE

FSE
Fondo Sociale Europeo

ARTICOLO 5. MODALITA' DI SELEZIONE E ATTRIBUZIONE INCARICO

1. I candidati alla selezione dovranno presentarsi al colloquio relativo muniti di valido documento di riconoscimento. Le selezioni si svolgeranno nei giorni, presso le sedi e negli orari che verranno comunicati sul sito istituzionale dell'ente gestore <http://www.irsfs.it> saranno inoltre visionabili presso la sede legale dell'ente. Allo stesso modo, gli esiti della selezione verranno pubblicati sul sito: <http://www.irsfs.it>, saranno inoltre visionabili presso la sede legale dell'ente. La pubblicazione di date, sedi ed esiti avrà valore di notifica.
2. Il candidato selezionato dovesse essere dipendente di una Pubblica Amministrazione, preliminarmente alla sottoscrizione del contratto, egli dovrà produrre l'autorizzazione dell'Amministrazione di appartenenza ad assumere incarichi esterni, la stessa stipula sarà subordinata al rilascio della predetta autorizzazione.
3. Qualora le candidature fossero inferiori alla copertura dell'organico necessario al regolare svolgimento dei percorsi autorizzati, o a seguito di dimissioni o rinunce volontarie in corso d'opera, l'Ente, potrà disporre dei candidati inseriti in una "Long List" che verrà costituita in ordine di punteggio in funzione dell'idoneità al ruolo verificata durante le procedure di selezione in base ai titoli, esperienze didattiche e/o professionali, e colloqui. L'ente, comunque farà ricorso al personale assegnatario dell'incarico dopo aver valutato, al proprio interno, la possibilità di completare l'orario al personale già in servizio con rapporto di lavoro a T. I. e T. D. ed a orario parziale e solo dopo aver riconosciuto la continuità del personale in forza dovendosi garantire con priorità il mantenimento dei livelli occupazionali.
4. L'Ente, nel caso di dichiarazioni false, rese dai candidati inerenti il possesso dei requisiti e dei titoli, qualora dovesse essere oggetto di rilevazioni da parte dell'A.d.G., in fase di rendicontazione, potrà agire nei confronti dei soggetti interessati anche attraverso la decurtazione prodotta dall'Autorità di Gestione.
5. Le docenze oggetto della candidatura si svolgeranno presso le sedi cursuali dell'ente, nei giorni e negli orari che verranno comunicati sulla base del calendario didattico predisposto dalla Segreteria didattica di riferimento.
6. Gli esiti della graduatoria di merito saranno pubblicati sul sito dell'ente <http://www.irsfs.it>; La pubblicazione ha valore di notifica ed avverso la graduatoria è ammesso ricorso entro 5 giorni dalla pubblicazione della stessa. Eventuali osservazioni/reclami dei candidati, saranno valutate dalla commissione ed entro 5 giorni saranno pubblicate le graduatorie definitive e si procederà al conferimento dell'incarico in funzione delle esigenze di utilizzo ed in prossimità dell'espletamento dello stesso.
7. L'ente si riserva di procedere al conferimento dell'incarico anche in presenza di una sola candidatura in possesso dei requisiti minimi previsti e corrispondente alle esigenze progettuali, nonché si riserva di assegnare anche incarichi parziali, attribuendo solo una parte del monte ore. I pagamenti delle prestazioni e retribuzioni derivanti dalle attività oggetto del presente bando, saranno effettuati proporzionalmente alla pubblicazione dei decreti di liquidazione da parte del Dipartimento Regionale della Formazione Professionale e all'erogazione del finanziamento.

La pubblicazione dei giorni, delle sedi e degli orari di selezione che avverrà sul sito istituzionale vale quale comunicazione ufficiale di convocazione degli aspiranti candidati, pertanto non si procederà a nessun altro tipo di convocazione e la presentazione della domanda varrà a tutti gli effetti quale accettazione delle modalità di convocazione del presente bando.



REGIONE SICILIA
ASSESSORATO REGIONALE
DELL'ISTRUZIONE E DELLA FORMAZIONE PROFESSIONALE



ARTICOLO 6. TRATTAMENTO DATI PERSONALI

Ai sensi dell'art. 13 del Regolamento UE n. 2016/679 L'Istituto Regionale Siciliano Fernando Santi si impegna al trattamento dei dati personali dichiarati solo per fini istituzionali e necessari per la gestione giuridica del presente bando.

ARTICOLO 7. INFORMAZIONE E PUBBLICITA'

Il presente bando, con i relativi allegati, viene reso pubblico attraverso la pubblicazione sul sito istituzionale dell'Istituto Regionale Siciliano Fernando Santi <http://www.irsfs.it> ed attraverso la trasmissione dello stesso all'Assessorato Regionale dell'Istruzione e della Formazione Professionale- Dipartimento della Formazione Professionale ed ai Centri per l'Impiego competenti per territorio.

Allegati

Si allegano al presente Bando:

- Modulo di domanda (Allegato A)
- Scheda di autovalutazione titoli (Allegato B)
- Autorizzazione al trattamento dati

Palermo, 07/10/2021

Istituto Regionale Siciliano
Fernando Santi
Società Cooperativa a r.l. - Impresa Sociale



REGIONE SICILIA
ASSESSORATO REGIONALE
DELL'ISTRUZIONE E DELLA FORMAZIONE PROFESSIONALE



ALLEGATO A - DOMANDA DI PARTECIPAZIONE

Spett./e Istituto Regionale Siciliano Fernando Santi
Via Simone Cuccia n.45
90144 Palermo

Il/La sottoscritto/a _____
nato/a a _____ Prov. () il ____/____/____
C.F. _____ residente a _____ Prov. ()
In Via/Piazza _____ n. Telefono _____
e-mail _____

CHIEDE

Di partecipare al **BANDO PUBBLICO DI SELEZIONE PER IL RECLUTAMENTO DI PERSONALE DOCENTE NELL'AMBITO DELL'AVVISO 8/2016 - REGIONE SICILIANA ASSESSORATO REGIONALE DELL'ISTRUZIONE E DELLA FORMAZIONE PROFESSIONALE - PO FSE Sicilia 2014-2020** per le seguenti posizioni disponibili come personale docente (avendo cura di fare attenzione alla sede indicata e flaggare con una X in corrispondenza)

PERSONALE DOCENTE
ADDETTO ALLA SISTEMAZIONE E ALLA MANUTENZIONE AREE VERDI
SEDE -EDIZIONE DI CANDIDATURA
(indicare con uno X la sede per la quale si intende presentare la candidatura in merito al modulo)

Modulo formativo	Ore	PALERMO (PA)
Elementi di biologia vegetale	30	
Strategie di sopravvivenza delle piante	30	
Introduzione ai gruppi della florula dei giardini	30	
Categorie di piante e principali esigenze colturali	40	
Tipologia di spazi verdi e tipi di impianto	30	
Esigenze idriche e sistemi di irrigazione	30	
Esigenze nutritive e concimazione	30	

FSE FONDO SOCIALE EUROPEO
SICILIA 2020
PROGRAMMA OPERATIVO
per una crescita intelligente, sostenibile e solidale



REGIONE SICILIA
ASSESSORATO REGIONALE
DELL'ISTRUZIONE E DELLA FORMAZIONE PROFESSIONALE

FSE
Fondo Sociale Europeo

Potatura e forme di allevamento in coltura	30	
Propagazione delle piante	30	
Avversità parassitaria e difesa delle principali specie vegetali	30	
Sicurezza e salute in agricoltura	40	
Totale moduli aula	360	

A tal fine, consapevole delle sanzioni penali previste dall'art. 76 del D.P.R. 445/2000 e ss.mm.ii.

DICHIARA

(segnare i campi di propria competenza)

- ☐ Essere cittadino italiano o di uno stato facente parte della Comunità Europea;
- ☐ Godere dei diritti civili e politici;
- ☐ Non aver riportato condanne penali, passate in giudicato e non avere procedimenti penali in corso;
- ☐ Aver riportato condanne penali, passate in giudicato e/o avere procedimenti penali in corso (Specificare quali)
- ☐ non essere stato escluso dall'elettorato politico attivo;
- ☐ essere iscritto all'Albo dei formatori ai sensi del DDG n. 1768/2020;
- ☐ essere iscritto all'elenco dei formatori ai sensi del DDG 4292/2019;
- ☐ non essere iscritto all'albo/elenco dei formatori di cui ai DDG n. 1768/2020 e 4292/2019;
- ☐ di avere il Titolo di studio e/o titoli formativi pertinenti ai moduli e/o profili oggetto della candidatura;
- ☐ di avere preso visione del bando, di essere a conoscenza e di accettare tutte le prescrizioni e condizioni previste dal medesimo;

Data, _____

Firma _____

(allegare documento di riconoscimento)



ALLEGATO B SCHEDA DI AUTOVALUTAZIONE

DICHIARAZIONE SOSTITUTIVA DELL'ATTO DI NOTORIETA'

(art. 47 D.P.R. 28 dicembre 2000 n. 445 e s.m.i.)

Il/La sottoscritto/a _____

nato/a a _____ Prov. () il ____/____/____

C.F. _____ residente a _____ Prov. ()

In Via/Piazza _____

consapevole delle sanzioni penali richiamate dall'art. 76 del D.P.R. 28 dicembre 2000 n. 445 e s.m.i. in caso di dichiarazioni mendaci e della decadenza dei benefici eventualmente conseguiti al provvedimento emanato sulla base di dichiarazioni non veritiere, di cui all'art. 75 del richiamato D.P.R.; ai fini della partecipazione al Bando di selezione del personale docente a valere sull'Avviso Pubblico n.8/2016 - Regione Siciliana Assessorato Regionale Dell'Istruzione E della Formazione Professionale - Po FSE Sicilia 2014-2020 ai sensi e per gli effetti del D.P.R. 445/2000 e s.m.i. sotto la propria responsabilità

DICHIARA

Di possedere i titoli di studio e le esperienze lavorative come di seguito elencate
{INSERIRE LA X NELLA CASELLA CORRISPONDENTE):

CRITERI DI VALUTAZIONE DOCENZA

		Punteggio	Punteggio massimo	Note	Autovalutazione (Flaggare con una X la casella corrispondente alla propria autovalutazione)
Laurea triennale inerente al modulo oggetto di candidatura		5	5		
Laurea V.O., laurea magistrale o specialistica inerente Al modulo oggetto di	Voto da 66 a 80	3	10	Il punteggio della Laurea verrà considerato una sola volta (se il candidato possiede sia la Laurea triennale che la	
	Voto da 81 a 95	5			
	Voto da 96 a 105	8			

FSE FONDO SOCIALE EUROPEO
SICILIA 2020
 PROGRAMMA OPERATIVO

per una crescita intelligente, sostenibile e solidale



candidatura	Voto da 106 a 110 e lode	10		specialistica verrà considerato solo il titolo superiore	
Attestazioni e certificazioni inerenti il profilo (max 5 fra attestati e qualificazioni)		1	5	1 punto per ciascun attestato/certificazione	
Esperienza didattica pertinente		1	10	1 punto per ogni anno	
Esperienza didattica pregressa con L'Istituto Regionale Siciliano Fernando Santi		1	5	1 punto per ogni anno formativo	
Esperienza professionale pertinente con il modulo oggetto della candidatura		2	20	1 punto per ogni anno formativo	
Colloquio con commissione esaminatrice		45	45		
TOTALE			100		

Data, _____

Firma _____

(allegare documento di riconoscimento)



REGIONE SICILIA
ASSESSORATO REGIONALE
DELL'ISTRUZIONE E DELLA FORMAZIONE PROFESSIONALE



INFORMATIVA TRATTAMENTO DEI DATI PERSONALI ai sensi del GDPR 2016/679

Oggetto: Informativa ai sensi dell'art. 13 del Regolamento UE n. 2016/679 c consenso

Gentile Collaboratore,

ai sensi dell'art. 13 del Regolamento UE n. 2016/679 (di seguito "**GDPR 2016/679**"), recante disposizioni a tutela delle persone e di altri soggetti rispetto al trattamento dei dati personali, desideriamo informarLa che i dati personali da Lei forniti formeranno oggetto di trattamento nel rispetto della normativa sopra richiamata.

Tale trattamento sarà improntato ai principi di correttezza, liceità e trasparenza e di tutela della Sua riservatezza e dei Suoi diritti.

1. TITOLARE DEL TRATTAMENTO

Il Titolare del trattamento è l'Istituto Regionale Siciliano Fernando Santi ,Via Simone Cuccia n.45-90144 Palermo tel. : 091/7827149 email segreteria@irsfs.it

L'elenco aggiornato dei responsabili e degli incaricati al trattamento è custodito presso la sede legale del Titolare del trattamento.

La informo che allo stato, stante i requisiti del sottoscritto dell'attività svolta e della tipologia dei dati personali oggetto di trattamento, la nomina di un responsabile della protezione dei dati non risulta obbligatoria e pertanto non ne è stata prevista l'individuazione. Qualora si dovesse procedere successivamente alla designazione di tale figura, Le sarà fornita ulteriore informativa contenente i dati di contatto del suddetto responsabile.

2. DATI PERSONALI RACCOLTI

I Dati Personali quali i dati da Lei comunicati in occasione di candidature e/o della stipula di contratti per i servizi del Titolare, oppure in occasione di iscrizione/partecipazione ad eventi formativi, iscrizione sito web, saranno raccolti dietro Suo libero ed espresso consenso sono inerenti esclusivamente a:

- Dati Identificativi: nome cognome, indirizzo, telefono, email, fax, dettagli bancari etc.
- Dati Fiscali: (se richiesti a norma di legge) Codice Fiscale. Partita IVA, etc.

3. CATEGORIE PARTICOLARI DI DATI PERSONALI

Ai sensi degli articoli 9 e 10 del Regolamento UE n. 2016/679, Lei potrebbe conferire dati qualificabili come "categorie particolari di dati personali" e cioè quei dati che rivelano "l'origine razziale o etnica, le opinioni politiche, le convinzioni religiose o filosofiche o l'appartenenza sindacale, nonché dati genetici, dati biometrici intesi a identificare in modo univoco una persona fisica, dati relativi alla salute o alla vita sessuale o all'orientamento sessuale della persona". Tali categorie di dati potranno essere trattate solo previo Suo libero ed esplicito consenso, manifestato in forma scritta in calce alla presente informativa.

4. FINALITA' DEL TRATTAMENTO, MODALITA' DI TRATTAMENTO E CONSERVAZIONE

Le finalità del Trattamento dei dati personali sono le seguenti:

1. Adempimento degli obblighi di legge connessi al rapporto contrattuale;
2. Gestione organizzativa del rapporto contrattuale;
3. Analisi statistiche relative al servizio fornito.

Il trattamento sarà svolto in forma Mista- elettronica e cartacea, con modalità e strumenti, nel rispetto delle misure di sicurezza di cui all'art. 32 del GDPR 2016/679 ad opera di soggetti appositamente incaricati, in ottemperanza a quanto previsto dagli art. 29 GDPR 2016/679.

Le segnaliamo che nel rispetto dei principi di liceità, limitazione delle finalità e minimizzazione dei dati, ai sensi dell'art. 5 GDPR 2016/679, il periodo di conservazione dei Suoi dati personali è stabilito per un arco di tempo non superiore al conseguimento delle finalità per le quali sono raccolti e trattati, nel rispetto dei tempi prescritti dalla legge fatto salvo un ulteriore periodo di conservazione che potrà essere imposto da norme di legge. Oltre tale periodo i dati personali saranno conservati in forma anonima, oppure saranno distrutti.

5. BASE GIURIDICA

Il conferimento dei dati personali è necessario ai fini dello svolgimento delle attività di cui al punto 4) e il rifiuto da parte dell'interessato di conferire i dati personali comporta l'impossibilità di adempiere all'attività di cui al punto 4).



REGIONE SICILIA
ASSESSORATO REGIONALE
DELL'ISTRUZIONE E DELLA FORMAZIONE PROFESSIONALE

Fondo Sociale Europeo

6. AMBITO DI COMUNICAZIONE E DIFFUSIONE

Informiamo inoltre che i dati raccolti non saranno mai diffusi e non saranno oggetto di comunicazione senza Suo esplicito consenso, salvo le comunicazioni necessarie che possono comportare il trasferimento di dati all'esterno per finalità di elaborazione gestionale e contabile e/o per obblighi di legge.

I Suoi dati personali non sono ad alcun processo decisionale interamente automatizzato, ivi compresa la profilazione.

7. TRASFERIMENTO DEI DATI PERSONALI

I suoi dati non saranno trasferiti né in Stati membri dell'Unione Europea né in Paesi terzi non appartenenti all'Unione Europea.

8. CATEGORIE DI DESTINATARI

Fermo restando le comunicazioni eseguite in adempimento di obblighi di legge e contrattuali, tutti i dati raccolti ed elaborati potranno essere comunicati esclusivamente per le finalità sopra specificate alle seguenti categorie di interessati, collaboratori esterni, liberi professionisti ed, in genere, a tutti quei soggetti pubblici e privati cui la comunicazione si renda necessaria per il corretto adempimento delle finalità per cui è stato conferito l'incarico.

Nella gestione dei suoi dati, inoltre, possono venire a conoscenza degli stessi le seguenti categorie di persone autorizzate e/o responsabili interni ed esterni individuati per iscritto ed ai quali sono state fornite specifiche istruzioni scritte circa il trattamento dei dati.

9. COMUNICAZIONE DEI DATI

Senza la necessità di un espresso consenso art.6 lett. b) e c) GDPR, il Titolare potrà comunicare i Suoi dati per le finalità di cui all'art.4) a Organismi di vigilanza, Autorità giudiziarie, nonché a quei soggetti ai quali la comunicazione sia obbligatoria per legge per l'espletamento delle finalità dette.

Detti soggetti tratteranno i dati nella loro qualità di autonomi titolari del trattamento.

I Suoi dati non saranno diffusi.

10. DIRITTI DELL'INTERESSATO

Nella Sua qualità di interessato, ha i diritti di cui all' art. 15 GDPR e precisamente i diritti di:

I. ottenere la conferma dell'esistenza o meno di dati personali che La riguardano, anche se non ancora registrati, e la loro comunicazione in forma intelligibile.

II. ottenere l'indicazione: a) dell'origine dei dati personali; b) delle finalità e modalità del trattamento; c) della logica applicata in caso di trattamento effettuato con l'ausilio di strumenti elettronici; d) degli estremi identificativi del titolare, dei responsabili e del rappresentante designato ai sensi dell' art. 3, comma I, GDPR; e) dei soggetti o delle categorie di soggetti ai quali i dati personali possono essere comunicati o che possono venirne a conoscenza in qualità di rappresentante designato nel territorio dello Stato, di responsabili o incaricati.

III. ottenere: a) l'aggiornamento, la rettificazione ovvero, quando vi ha interesse, l'integrazione dei dati; b) la cancellazione, la trasformazione in forma anonima o il blocco dei dati trattati in violazione di legge, compresi quelli di cui non è necessaria la conservazione in relazione agli scopi per i quali i dati sono stati raccolti o successivamente trattati; c) l'attestazione che le operazioni di cui alle lettere a) e b) sono state portate a conoscenza, anche per quanto riguarda il loro contenuto, di coloro ai quali i dati sono stati comunicati o diffusi, eccettuato il caso in cui tale adempimento si rivela impossibile o comporta un impiego di mezzi manifestamente sproporzionato rispetto al diritto, tutelato.

IV. opporsi in tutto o in parte: a) per motivi legittimi al trattamento dei dati personali che La riguardano, ancorché pertinenti allo scopo della raccolta; b) al trattamento di dati personali che La riguardano a fini di invio di materiale pubblicitario o di vendita diretta o per compimento di ricerche di mercato o di comunicazione commerciale, mediante l'uso di sistemi automatizzati di chiamata senza l'intervento di un operatore mediante e-mail e/o mediante modalità di marketing tradizionali mediante telefono e/o posta cartacea. Si fa presente che il diritto di opposizione dell'interessato, esposto al precedente punto b), per finalità di marketing diretto mediante modalità automatizzate si estende a quelle tradizionali e che comunque resta salva la possibilità per l'interessato di esercitare il diritto di opposizione anche solo in parte. Pertanto, l'interessato può decidere di ricevere solo comunicazioni mediante modalità tradizionali ovvero solo comunicazioni automatizzate oppure nessuna delle due tipologie di comunicazione. Ove applicabili, ha altresì i diritti di cui agli art. 16-21 GDPR (diritto di rettifica, diritto all'oblio, diritto di limitazione di trattamento, diritto alla portabilità dei dati, diritto di opposizione), nonché il diritto di reclamo all'Autorità Garante.



REGIONE SICILIA
ASSESSORATO REGIONALE
DELL'ISTRUZIONE E DELLA FORMAZIONE PROFESSIONALE



11. MODALITÀ DI ESERCIZIO DEI DIRITTI

Potrà in qualsiasi momento esercitare i diritti inviando:

- una raccomandata a. r. a Istituto Regionale Siciliano Fernando Santi, Via Simone Cuccia n.45 - 90144 PALERMO
- una e-mail all' indirizzo: segreteria@irsfs.it

Il sottoscritto in calce identificato dichiara di aver ricevuto completa informativa ai sensi dell'art. 13 del Regolamento UE 2016/679 e:

- ☐ esprimo il consenso
 - ☐ **NON esprimo il consenso**
- al trattamento dei miei dati personali

o esprimo il consenso

o NON esprimo il consenso

alla comunicazione dei miei dati personali a enti pubblici e società di natura privata per le finalità indicate nell' informativa

o esprimo il consenso

o NON esprimo il consenso

al trattamento delle categorie particolari dei miei dati personali così come indicati nell'informativa che precede.

Luogo _____ **Data** _____

Nome _____ **Cognome** _____

Firma

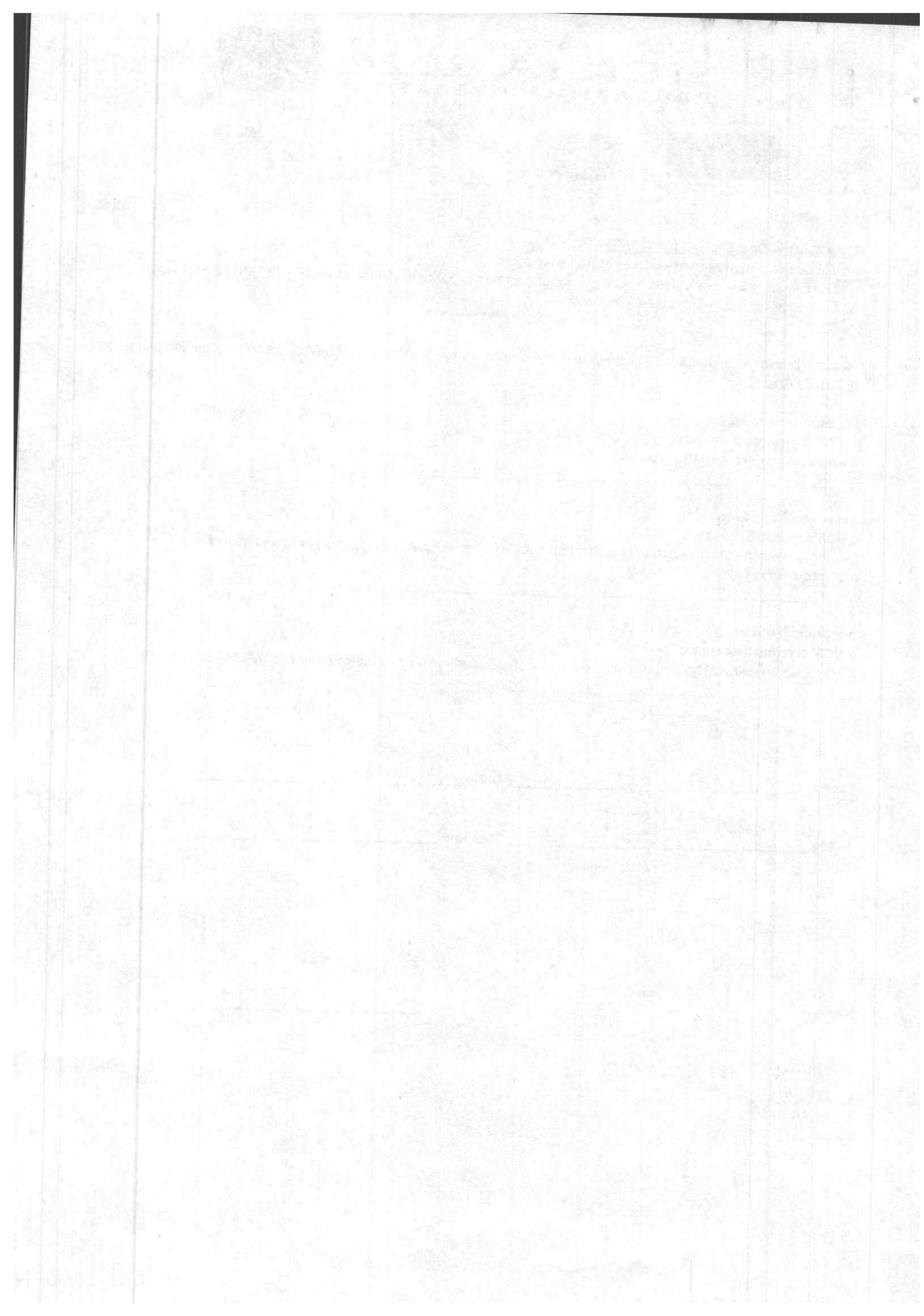



Istituto Regionale Siciliano Fernando Santi

Società Cooperativa a r.l. - Impresa Sociale

FSE FONDO SOCIALE EUROPEO
SICILIA 2020
PROGRAMMA OPERATIVO

per una crescita intelligente, sostenibile e solidale



REGIONE SICILIA
ASSESSORATO REGIONALE
DELL'ISTRUZIONE E DELLA FORMAZIONE PROFESSIONALE



Fondo Sociale Europeo

AVVISO N. 8/2016

**PER LA REALIZZAZIONE DI PERCORSI FORMATIVI DI QUALIFICAZIONE MIRATI
AL RAFFORZAMENTO DELL'OCCUPABILITA' IN SICILIA**

Programma Operativo della Regione Siciliana Fondo Sociale Europeo 2014/2020

Prot. n. 238/2021
07 OTT 2021



Spett.le Centro per l'Impiego
Viale Praga n. 27/29
90146 – Palermo (PA)

Oggetto: Richiesta di apposizione timbro/data e affissione della "RIAPERTURA DEL BANDO PUBBLICO PER IL RECLUTAMENTO DI PERSONALE DOCENTE RIVOLTO PRIORITARIAMENTE AL PERSONALE INSERITO NELL' ALBO DEGLI OPERATORI DELLA FORMAZIONE PROFESSIONALE L.R. 24/76 DI CUI ALL'ART.5 DELLA LEGGE REGIONALE 10/2018" - Progetto denominato: "Il futuro nelle nostre mani" - CIP 2014.IT.05.SFOP.014.1.8.5.9.2.1.0873 , CUP G76J17000930009 – sede Palermo

Con la presente, si trasmette la documentazione relativa alla riapertura del bando pubblico di cui in oggetto, chiedendo a codesto CPI di volerlo pubblicare in bacheca e restituirne copia con l'apposizione del timbro e della data.

Cordiali saluti

Palermo, li 07/10/2021

Il Presidente

Marco Luciani

Istituto Regionale Siciliano
Fernando Santi
Società Cooperativa a r.l. - Impresa Sociale





Printed on recycled paper
100% post-consumer waste
FSC® C012345